

PROPUESTA DE PARQUEO TECHADO

Cliente: AEROPUERTO INTERNACIONAL
LA AURORA

Ubicación: ZONA 13, CIUDAD DE
GUATEMALA

**Fecha de
finalización:** FEB / 2023

Estado: EN PROCESO DE
AUTORIZACION



DESCRIPCIÓN DEL PROYECTO

Dicho proyecto consiste en la propuesta construcción de un techo para el parqueo del área de vuelos privados, de tipo estructura metálica, con apariencia de pérgola. el proyecto incluye jardinizaciones, señalizaciones con pinturas de trafico y habilitación de un sport bar y café en el área exterior.



EDIFICIO EXISTENTE

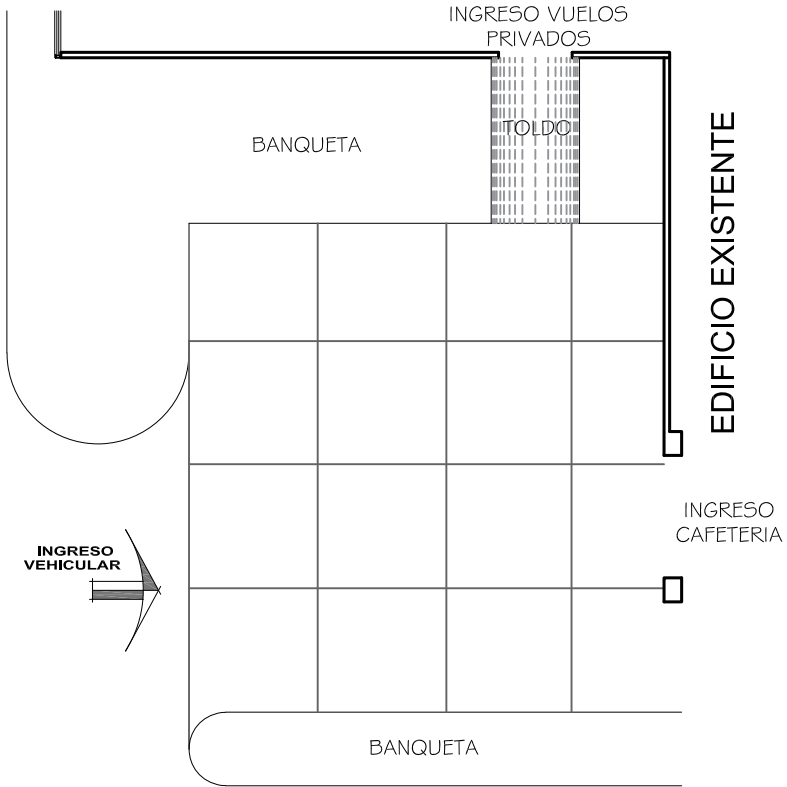

CALLE EXISTENTE
HACIA PISTAS

ESTADO ACTUAL ACCESO VEHICULAR AREA DE VUELOS PRIVADOS

AEROPUERTO INTERNACIONAL

EDIFICIO EXISTENTE

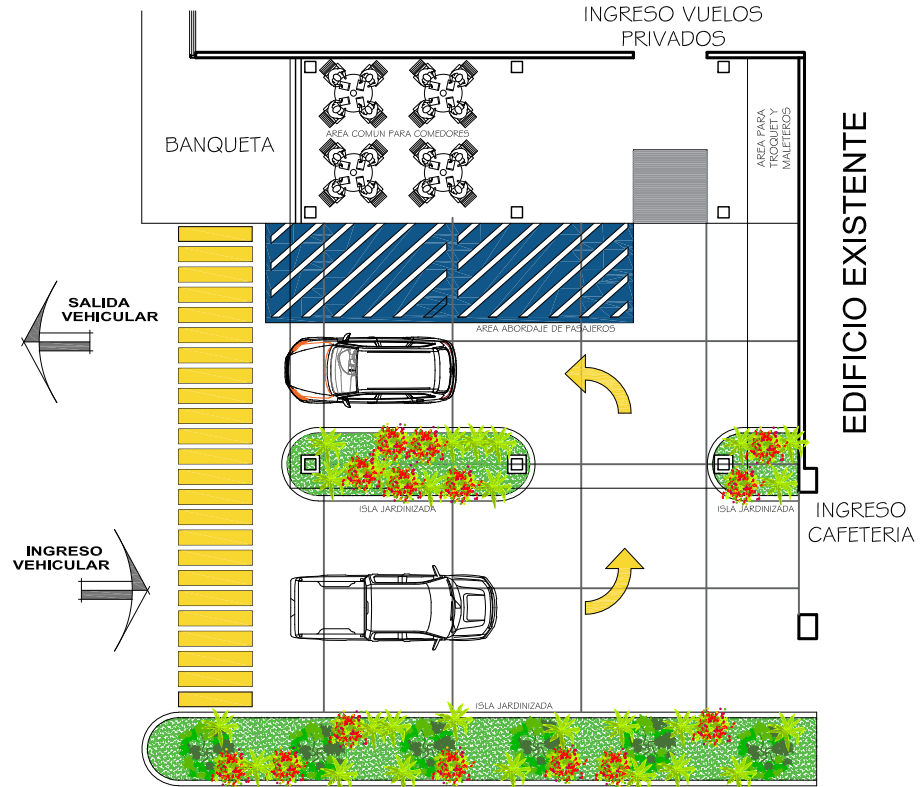

CALLE EXISTENTE
HACIA PISTAS

PROPUESTA - ACCESO VEHICULAR AREA DE VUELOS PRIVADOS

AEROPUERTO INTERNACIONAL

PROYECTO:
AREA DE VUELOS PRIVADOS -
REMEDIACION

UBICACION:
ZONA 13, CIUDAD DE
GUATEMALA

CLIENTE:
CEBCO

DEBER:
CROQ

DEBER:
CROQ

CALCULO:

CONTENIDO:
LEVANTAMIENTO
ARQUITECTONICO

ESCALA: INDICADA	UNIDAD: Metros
FECHA: FEB/2023	PLANO: 0/00

CLIENTE	PROFESIONAL
---------	-------------



OCALIZACIÓN

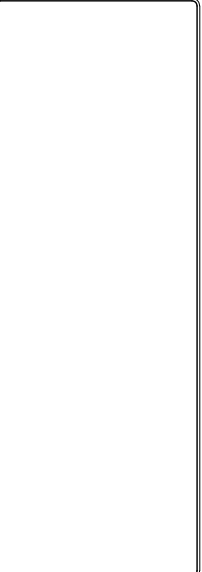

PROYECTO:
AREA DE VUELOS PRIVADOS - REMODELACION

UBICACION:
ZONA 13, CIUDAD DE GUATEMALA

CLIENTE:
CEBCO

PROYECTO:
CROQ

PROYECTO:
CROQ

CALCULO:

CONTENIDO:
LEVANTAMIENTO ARQUITECTONICO

ESCALA: INDICADA METROS

FECHA: FEB/2023 PLANOS: 0/00

CLIENTE PROFESIONAL

EDIFICIO EXISTENTE

INGRESO VUELOS PRIVADOS

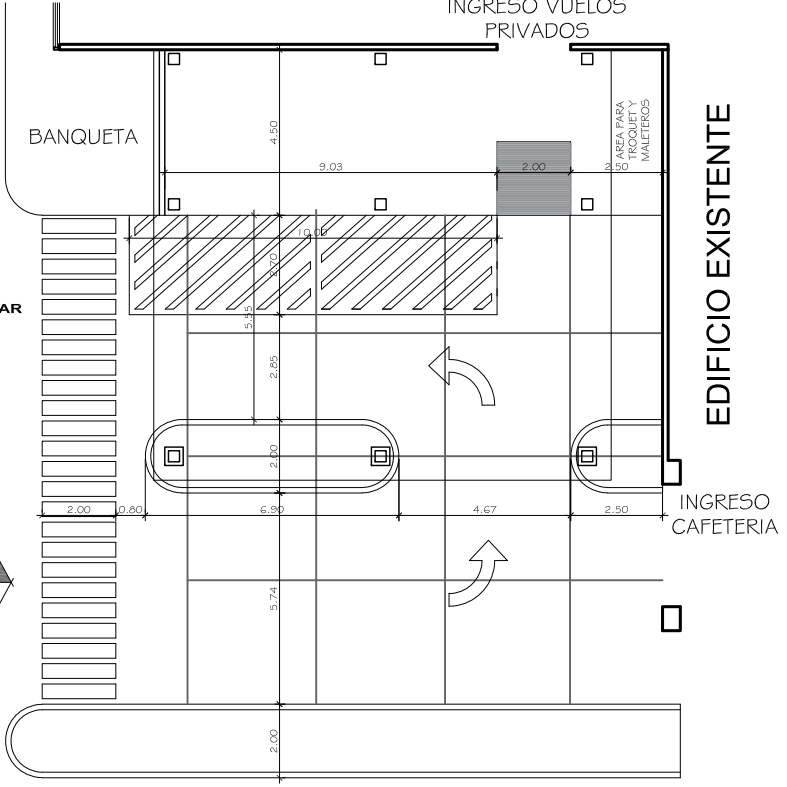

EDIFICIO EXISTENTE

EDIFICIO EXISTENTE

INGRESO VUELOS PRIVADOS

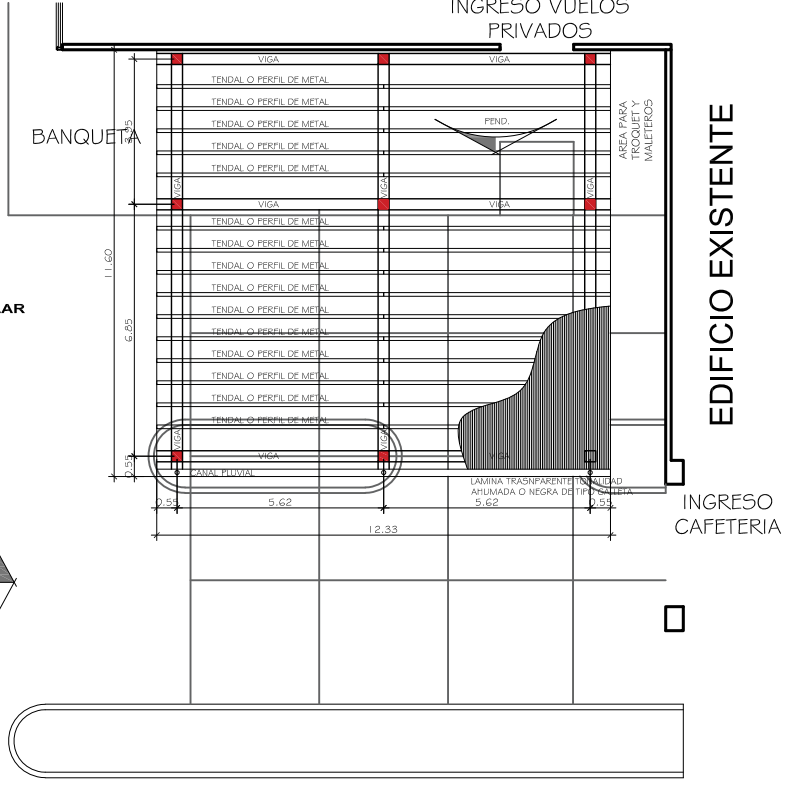

EDIFICIO EXISTENTE

CALLE EXISTENTE
HACIA PISTAS

PROPUESTA - ACCESO VEHICULAR
AREA DE VUELOS PRIVADOS
ACOTADA AEROPUERTO INTERNACIONAL

CALLE EXISTENTE
HACIA PISTAS

PROPUESTA - ACCESO VEHICULAR
AREA DE VUELOS PRIVADOS
ESTR. PERGOLA AEROPUERTO INTERNACIONAL



DEALLE DE ANCLAJE ENTRE VIGA Y COLUMNA
IMAGEN DE REFERENCIA

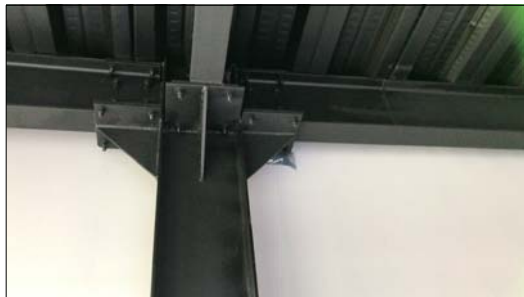

DEALLE DE ANCLAJE ENTRE VIGA Y COLUMNA
IMAGEN DE REFERENCIA



DEALLE DE BASE DE COLUMNA
IMAGEN DE REFERENCIA

LA CUBIERTA DEBERA
SER DE UN MATERIAL
TRANSPARENTE TOTALMENTE
ALUMINADA O NEGRA DE
TIPO GALVALVA

EDIFICIO EXISTENTE

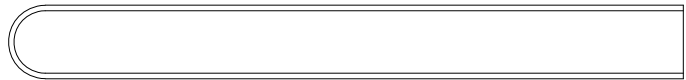
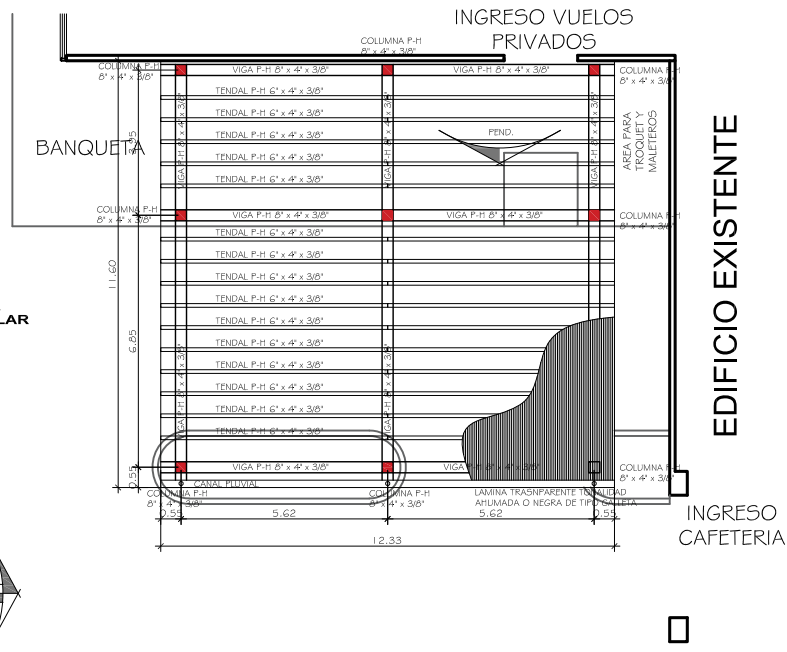

CALLE EXISTENTE
HACIA PISTAS

PROPUESTA - ACCESO VEHICULAR AREA DE VUELOS PRIVADOS ESTR. PERGOLA AEROPUERTO INTERNACIONAL

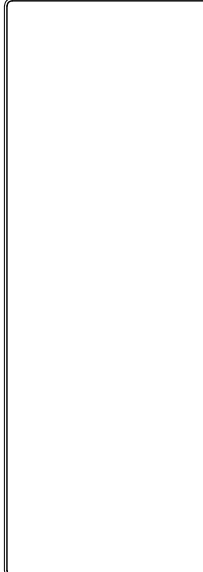

PROYECTO:
AREA DE VUELOS PRIVADOS -
REMEDIACION

UBICACION:
ZONA 13, CIUDAD DE
GUATEMALA

CLIENTE:
CEBCO

PAIS:
CROO

PROYECTO:
CROO

CONTENIDOS:
LEVANTAMIENTO
ARQUITECTONICO

ESCALA:
INDICADA

FECHA:
FEB/2023

ESTADO:
Metros

FECHA:
0/00

CLIENTE _____ PROFESIONAL _____