

PROPUESTA DE PASARELAS

Cliente: MUNICIPALIDAD DE GUATEMALA

Ubicación: CIUDAD DE GUATEMALA

Fecha de finalización: ENE / 2024

Estado: EN PROCESO DE AUTORIZACION



DESCRIPCIÓN DEL PROYECTO

Dicho proyecto consiste en la propuesta de ubicación de 17m pasarelas nuevas con planificación para su construcción en el perímetro de la ciudad capital.

desde un inicio se hizo el análisis de las mejores y mas estratégicas ubicaciones para cada pasarela en toda la ciudad de Guatemala. Para luego realizar la propuesta con montajes de cada pasarela en fotos reales.

PROPUESTA DE PASARELAS PEATONALES - CIUDAD DE GUATEMALA

JUSTIFICACIÓN

Las pasarelas peatonales desempeñan un papel crucial en la creación de entornos urbanos seguros, eficientes y accesibles para los ciudadanos. Estas estructuras elevadas destinadas exclusivamente al tránsito de peatones ofrecen una serie de beneficios significativos que contribuyen al bienestar y la funcionalidad de las comunidades.

La construcción de pasarelas peatonales ayuda a mejorar la seguridad vial al proporcionar a los peatones una vía segregada del tráfico vehicular. Esto reduce significativamente el riesgo de accidentes y lesiones, especialmente en áreas de alto tráfico o intersecciones complejas. Además, al separar físicamente a los peatones de los vehículos, se fomenta un entorno más relajado y cómodo para caminar, promoviendo la actividad física y la salud.

Las pasarelas peatonales contribuyen a la eficiencia del tráfico al reducir la interferencia entre peatones y vehículos. Esto puede mejorar el flujo vehicular al tiempo que facilita el desplazamiento de los peatones, evitando congestiones y reduciendo los tiempos de viaje.

CONCLUSIÓN

La construcción de pasarelas peatonales no solo mejora la seguridad vial y la accesibilidad, sino que también contribuye a la calidad de vida de la comunidad al fomentar estilos de vida activos y promover un entorno urbano más eficiente y ordenado.



Ubicación 1

11 avenida y 5 calle, Calle Marti, zona 2, Guatemala

Coordenadas:

**14.651436925793245,
-90.50673850636035**



Estado actual:



Ubicación 2

7 calle y avenida Simeon Cañas, zona 2, Guatemala.

Coordenadas:

**14.653976051734892,
-90.51187131763504**



Estado actual:



Ubicación 3

Km 10.5 Ruta al Atlántico,
Conexión zona 18 con zona 25,
Guatemala

Coordenadas:

**14.650204754569382,
-90.43266776115033**



Estado actual:



Ubicación 4

Km 9.5 carretera al Atlántico, unión de zona 18 con zona 17. Colegio Shalom y Liceo Nelson Mandela

Coordenadas:

**14.648516717708132,
-90.4385833583958**

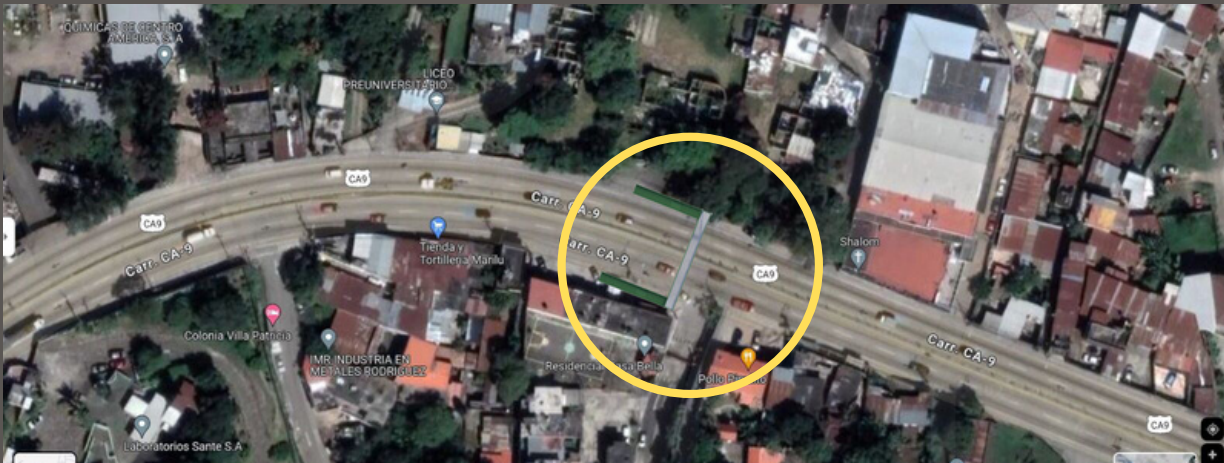

Estado actual:



Ubicación 5

Avenida Las Américas, zona 13.
Centro comercial Parque Las Américas

Coordenadas:

**14.589327003441747,
-90.5199909435241**

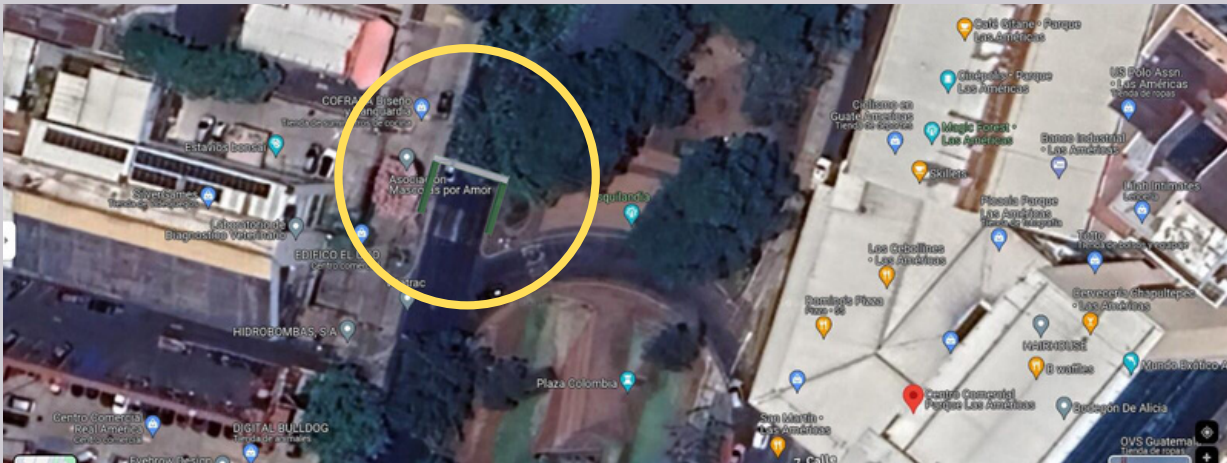

Estado actual:



Ubicación 6

Avenida Las Américas, Zona 13. Centro Comercial La Torre.

Coordenadas:

**14.582500753820831,
-90.52190260963697**

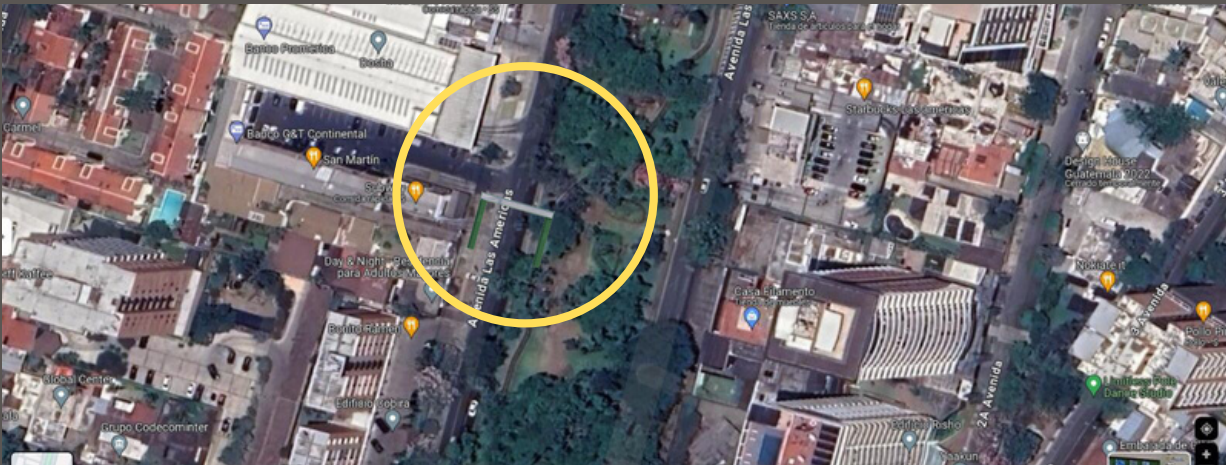

Estado actual:



Ubicación 7

Avenida Hincapie y 23 calle,
zona 13, Guatemala.

Coordenadas:

**14.573347573099886,
-90.52735702428886**

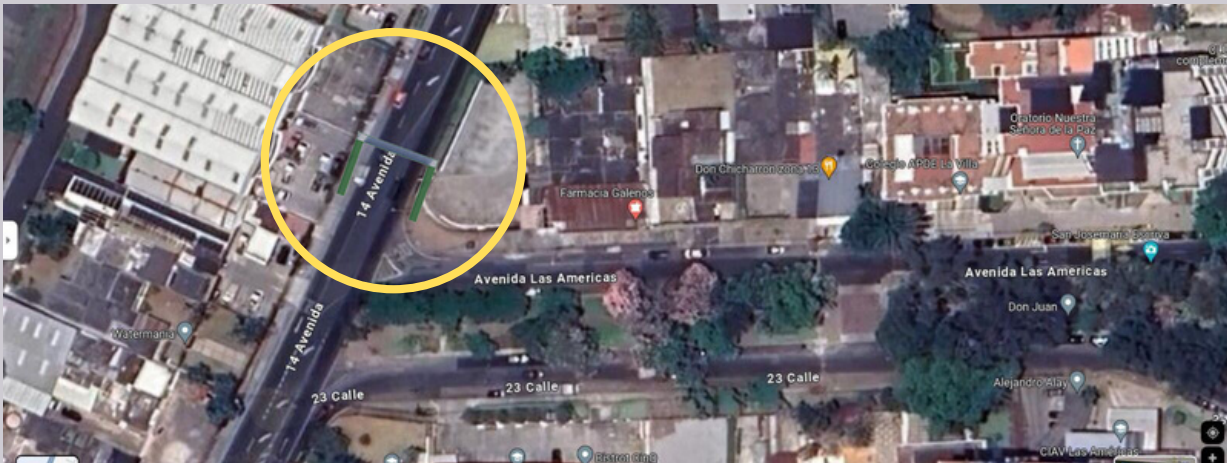

Estado actual:



Ubicación 8

Avenida Hincapié, zona 13,
redondel de la Fuerza Aérea,
Guatemala

Coordenadas:

**14.587024885856714,
-90.52355952530644**



Estado actual:



Ubicación 9

Calzada Atanasio Tzul, zona 12, Plaza madero, Guatemala.

Coordenadas:

**14.597733482897969,
-90.5400835376855**



Estado actual:



Ubicación 10

Calzada Atansio Tzul y 50 calle,
zona 12, union entre colonia 13 de
Febrero y colonia Morse

Coordenadas:

**14.560711827902413,
-90.5468022647797**



Estado actual:



Ubicación 11

Calzada Atansio Tzul y 51 calle,
zona 12, Guatemala. (Gasolinera
Puma)

Coordenadas:

**14.558411295500946,
-90.54773029452124**



Estado actual:



Ubicación 12

Anillo Periferico, zona 11, parada del transmetro Cejusa, Guatemala.

Coordenadas:

**14.609900800427837,
-90.55636219880732**



Estado actual:



Ubicación 13

9 calle y 9 avenida, conexión entre colonia 5ta Samayoa y Colonia Castillo Lara, Guatemala

Coordenadas:

**14.62279372967996,
-90.54042253602906**

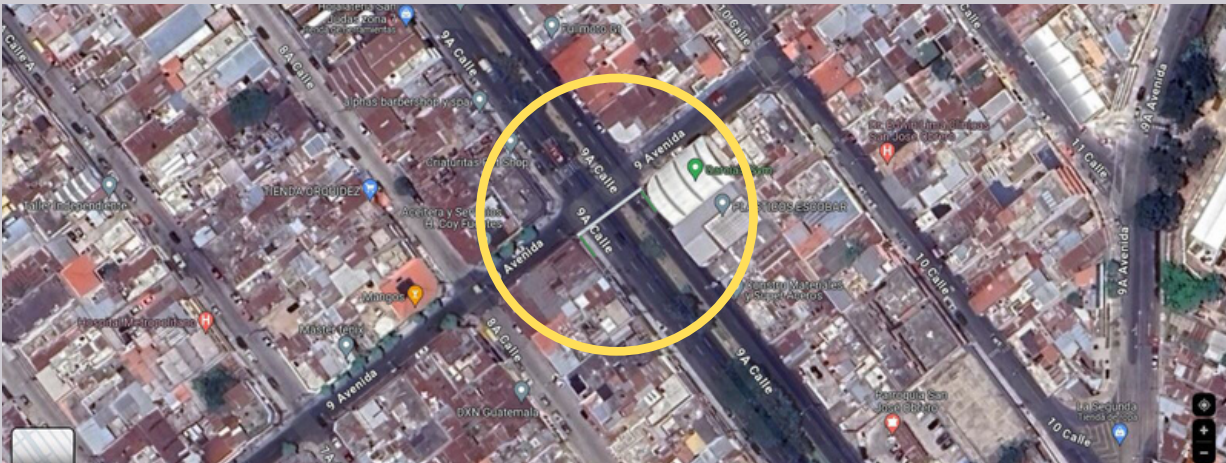

Estado actual:



Ubicación 14

13 avenida y 40 calle, avenida
Atanasio Tzul, zona 8, Guatemala

Coordenadas:

14.608994204689555
-90.52867061389729



Estado actual:



Ubicación 15

Avenida Atanasio Tzul y 28 calle, zona 8, Guatemala

Coordenadas:

**14.619914765163402,
-90.52151625731344**



Estado actual:



Ubicación 16

14 calle y 6 avenida, zona 9,
Guatemala.

Coordenadas:

**14.597690981640758,
-90.52131946664805**



Estado actual:





Especificaciones:

- Este documento es una guía ilustrativa de propuestas de ubicación de pasarelas peatonales en el sector de la Ciudad de Guatemala.
- Para temas de cálculos de presupuestos y cuantificaciones se necesitará de un estudio de análisis topográfico y levantamientos arquitectónicos.



Ciudad de Guatemala, Guatemala, C. A.