

# DORMITORIO INFANTIL - JUVENIL

**Cliente:** ING. MARIO CEBALLOS

**Ubicación:** SECTOR A6, CIUDAD SAN CRISTOBAL, MIXCO, GUATEMALA

**Fecha de finalización:** DIC/ 2022

**Estado:** FINALIZADO



## DESCRIPCIÓN DEL PROYECTO

Este proyecto consistió en la presentación de una propuesta de diseño para la remodelación de una habitación para una señorita de 12 años de edad. Entre los trabajos que se realizaron están:

- instalación de piso tipo duela de PVC
- elaboración de closet a medida especial
- elaboración de mobiliario con diseño específico (mueble de entretenimiento, estantería, escritorio, modulo aéreo y mesas de noche)
- pintura de 2 murales a mano, con diseño especial
- aplicación de pintura blanca
- suministro de ornamentación específica
- instalación de un columpio colgante, hecho a mano, con requerimientos especiales.

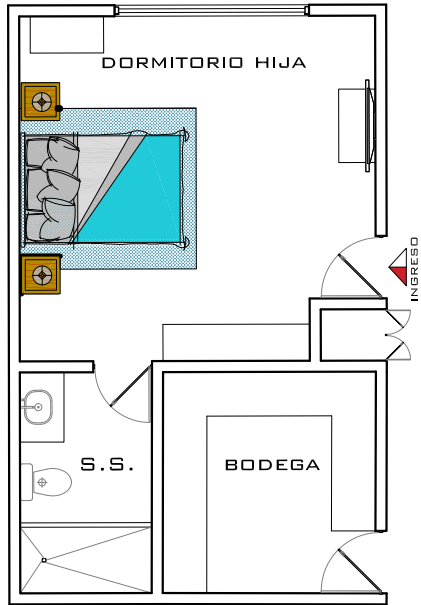

**ESTADO ACTUAL**  
DORMITORIO HIJA

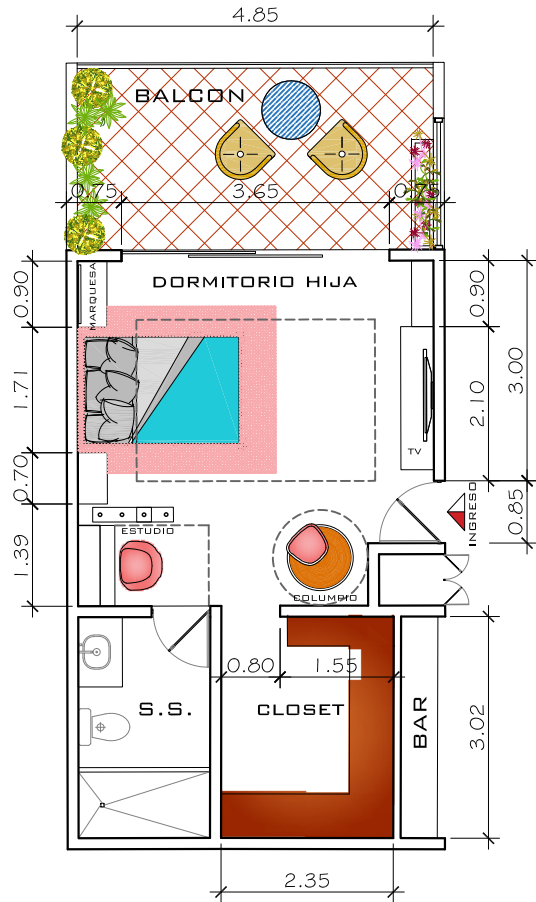

**PROPUESTA**  
DORMITORIO HIJA



PROYECTO:

CASA ING. MARIO CEBALLOS -  
REMODELACION  
DORMITORIO HIJA

UBICACION:  
CIUDAD SAN CRISTOBAL,  
GUATEMALA

CLIENTE:  
COMOVISA

FECHA:  
CROQ

FECHA:  
CROQ

FECHA:  
CROQ

FECHA:  
CROQ

FECHA:  
CROQ

CONTENIDOS:  
PLANTA  
ARQUITECTONICA  
Y DETALLES 3D

ESCALA:  
INDICADA

FECHA:  
AGOSTO / 2022

FECHA:  
0/00

CLIENTE \_\_\_\_\_ PROFESIONAL \_\_\_\_\_



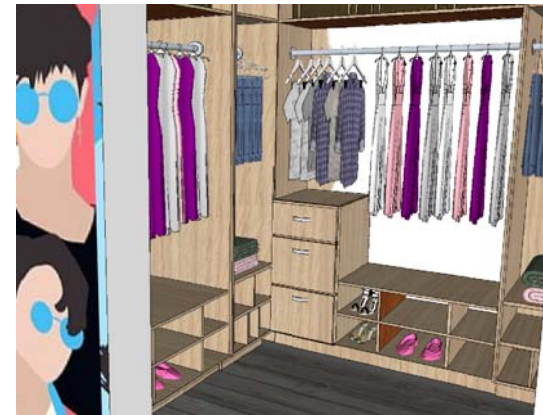
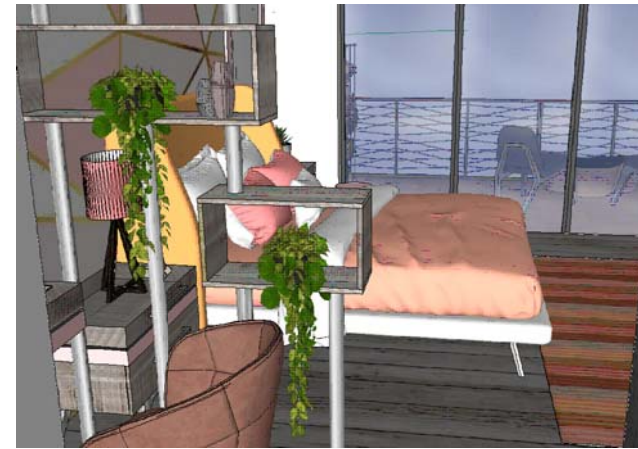

LOCALIZACION

PROYECTO:  
CASA ING. MARIO CEBALLOS -  
REMODELACION  
DORMITORIO HIJA

UBICACION:  
CIUDAD SAN CRISTOBAL,  
GUATEMALA

CLIENTE:  
COMOVISA

PAIS:  
CROO

CIUDAD:  
CROO

ESTADO:  
CROO

CONTENIDO:  
PLANTA  
ARQUITECTONICA  
Y DETALLES 3D

ESCALA:  
INDICADA

UNIDAD:  
Metros

FECHA:  
AGOSTO / 2022

PLANO:  
0/00

CLIENTE \_\_\_\_\_ PROFESIONAL \_\_\_\_\_



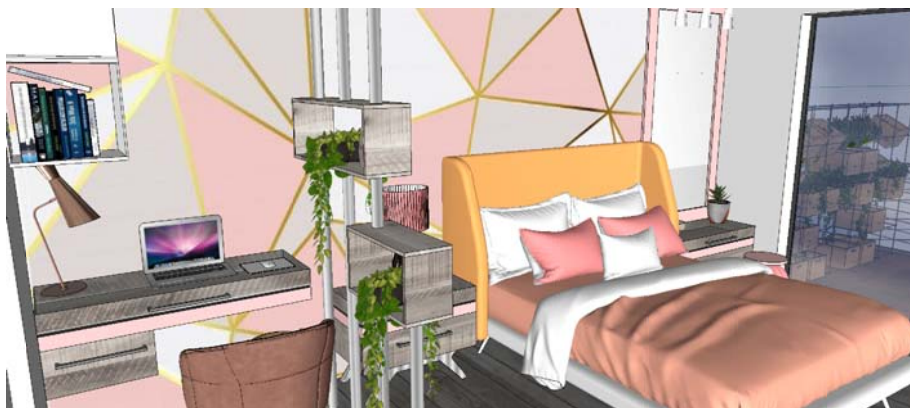

--

LOCALIZACION
--------------

--

PROYECTO:  
CASA ING. MARIO CEBALLOS -  
REMODELACION  
DORMITORIO HIJA

UBICACION:  
CIUDAD SAN CRISTOBAL,  
GUATEMALA

CLIENTE:  
COMOVISA

PAIS:  
CROO

PROYECTO:  
CROO

CONTENIDO:  
CROO

CONTENIDO:  
PLANTA  
ARQUITECTONICA  
Y DETALLES 3D

ESCALA: INDICADA	UNIDAD: Metros
---------------------	-------------------

FECHA: AGOSTO / 2022	PLANO: 0/00
-------------------------	----------------

CLIENTE	PROFESIONAL
---------	-------------