

# INSTALACION DE CIELO FALSO

**Cliente:** AEROPUERTO INTERNACIONAL  
LA AURORA

**Ubicación:** AREA DE VUELOS PRIVADOS,  
ZONA 13, CIUDAD DE  
GUATEMALA

**Fecha de  
finalización:** ENE / 2024

**Estado:** FINALIZADO



## DESCRIPCIÓN DEL PROYECTO

Este proyecto consistió en la instalación de cielo falso a plafón, con sistema de estructura de aluminio anclada a losa principal, colocación de paneles de tabla yeso, enmasillado y aplicación de pintura color blanco y acabado de tipo alisado.

Para esto se tubo la presencia de 4 tabla yeseros y 4 ayudantes con la supervisión de la arquitecta del aeropuerto y el arquitecto de CEBCO.

**INFORME DE AVANCE FISICO,  
INSTALACION DE CIELO  
FALSO EN SALA DE VUELOS  
PRIVADOS**

**PROYECTO:**

**INSTALACION DE CIELO FALSO EN AREA DE  
VUELOS PRIVADOS**

**GUATEMALA ENERO 2024**

# INFORME FOTOGRAFICO DE ACTIVIDADES REALIZADAS

Instalación de estructura de aluminio para cielo falso.

## AREA DE SALA DE VUELOS PRIVADOS

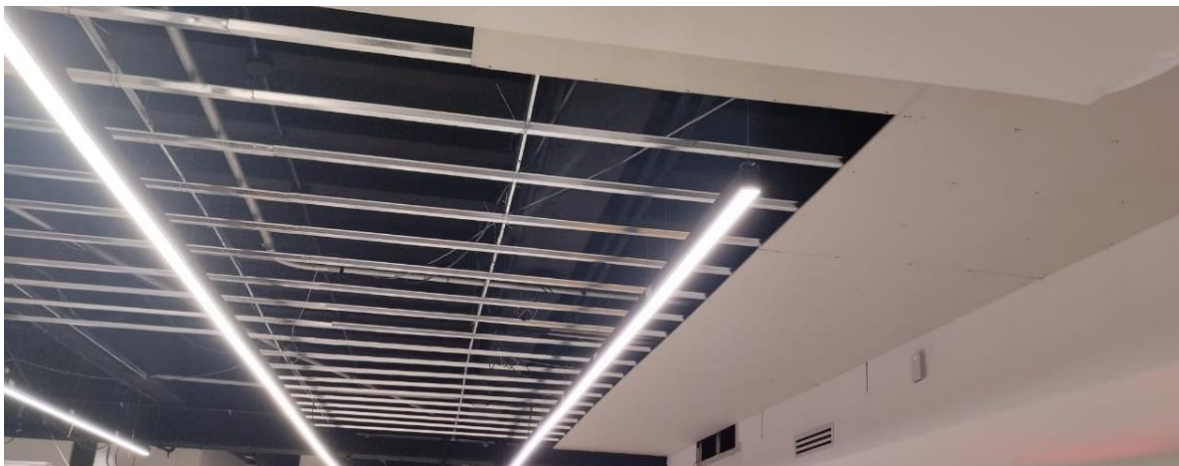

Colocación de planchas, enmasillado a 3 manos, lijado y pintura para acabado final.

### AREA DE SALA DE VUELOS PRIVADOS

